Communes sans aucune donnée amphibiens en 2025

Conservatoire d'espaces naturels Normandie

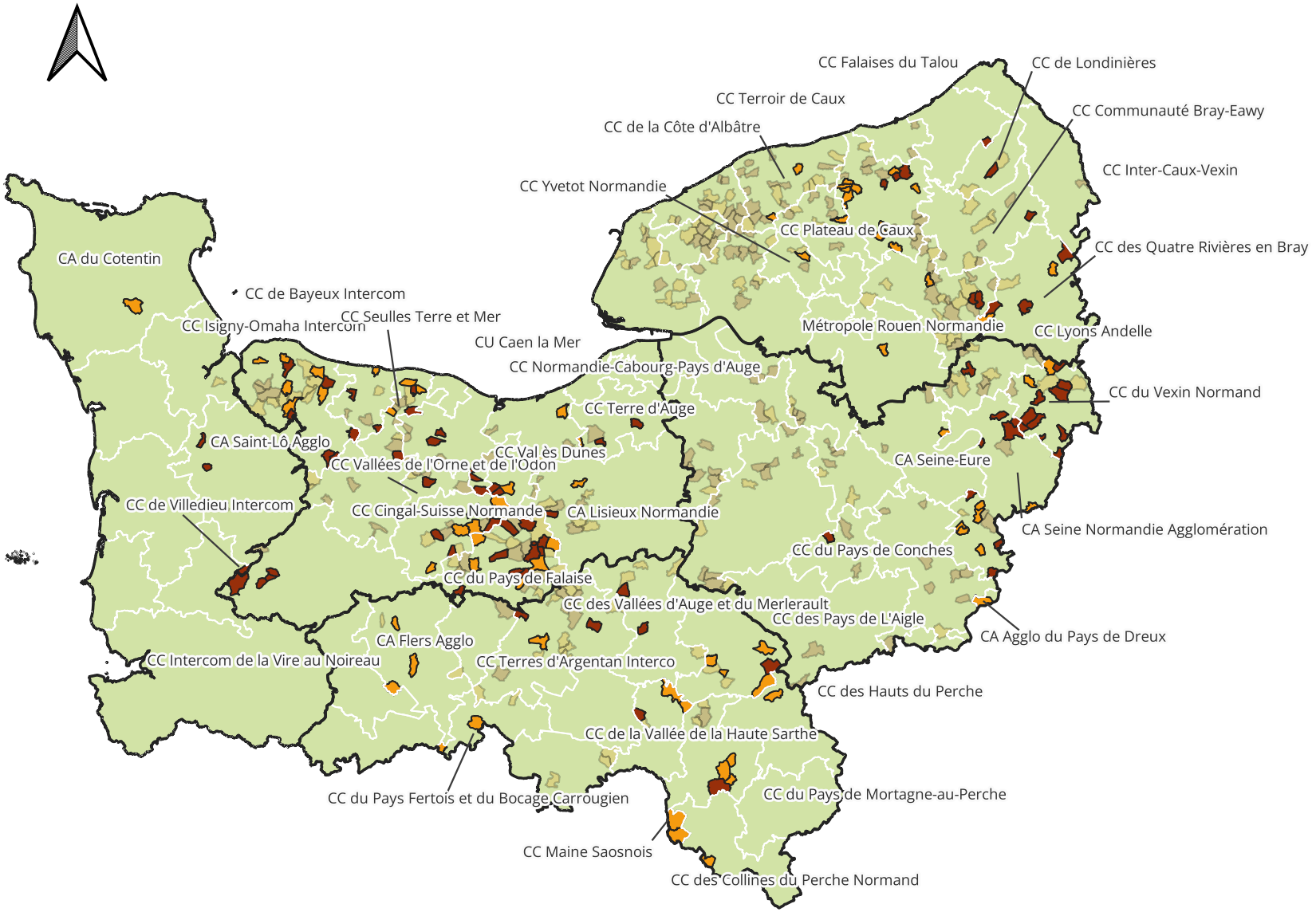

LÉGENDE

Communes sans mare caractérisée

- Sans aucune donnée amphibiens
- Sans aucune donnée amphibiens depuis 20 ans

Communes avec mares caractérisées

- Sans aucune donnée amphibiens
- Sans aucune donnée amphibiens depuis 20 ans

Sources : Données OBHeN - Données CEN Normandie - BDORTHO®, SCAN25® ©IGN France / Conception & Réalisation ©CEN Normandie / octobre 2026

Région Normandie
Cofinancé par l'Union européenne
Agence eau seine Normandie

Communes avec absence de données amphibiens

Données 2025

Commune* = commune sans aucune mare de caractérisée
Commune [italique] = ancienne commune

Département	EPCI	Commune
14-Calvados	CA Lisieux Normandie	*Bissières*
		Les Authieux-Papion
		Mittois
		Ouville-la-Bien-Tournée
		Thiéville*
	CC Cingal-Suisse Normande	***Angoville****
		Bretteville-le-Rabet
		Cesny-Bois-Halbout
		Estrées-la-Campagne*
		Fresney-le-Vieux
		Gouvix*
		Grainville-Langannerie
		Placy*
	CC de Bayeux Intercom	**Chouain***
		Ellon
		Subles
		Vaucelles*
	CC du Pays de Falaise	Beaumais
		Bernières-d'Ailly*
		Épaney
		Eraines*
		Ernes*
		Jort*
		Le Marais-la-Chapelle*
		Les Moutiers-en-Auge
		Maizières
		Perrières
		Pertheville-Ners
		Rapilly*
		Rouvres*
		Saint-Germain-Langot
		Soulangy*
		Tréprel
		Vicques*
		Villy-lez-Falaise*
	CC Intercom de la Vire au Noireau	***Courson****
		Le Mesnil-Benoist*
		Le Mesnil-Caussois*
		Le Mesnil-Robert*
		Sainte-Marie-Outre-l'Eau
		Castilly
		Foulognes*
		Les Oubeaux

	CC Isigny-Omaha Intercom	**Longueville***
		Mosles*
		Sainte-Honorine-de-Ducy*
		Tournières*
		Trungy*
		Vouilly
	CC Normandie-Cabourg-Pays d'Auge	Gerrots
		Hérouvillette
	CC Pré-Bocage Intercom	Amayé-sur-Seulles
		Les Loges
		Roucamps
	CC Seulles Terre et Mer	***Cully****
		Fontenay-le-Pesnel
		Loucelles
		Rucqueville
		Saint-Gabriel-Brécy
		Tessel*
		Tierceville*
	CC Terre d'Auge	Bonnebosq
		Fierville-les-Parcs*
		Le Fournet*
	CC Val ès Dunes	Cagny
		Conteville*
		Ouézy
		Poussy-la-Campagne*
	CC Vallées de l'Orne et de l'Odon	**Avenay***
		Esquay-Notre-Dame
		Fontenay-le-Marmion
		Gavrus
		Grainville-sur-Odon
		La Caine
	CU Caen la Mer	**Authie***
		Carpiquet*
		Éterville
		Hubert-Folie*
		Le Mesnil-Patry
		Putot-en-Bessin
		Saint-Aignan-de-Cramesnil*
		Tilly-la-Campagne*
	CA Evreux Portes de Normandie	Acon
		Dardez
		Foucrainville
		Les Authieux
		L'Habit
		Prey
		Saint-Martin-la-Campagne
		Serez
		Bueil*
		Corny*
		Douains

27-Eure	CA Seine Normandie Agglomération	Guiseniers
		Harquency*
		La Heunière
		Suzay*
		Vézillon*
		Villegats*
		Villez-sous-Bailleul*
	CA Seine-Eure	Crasville
		Le Bec-Thomas
		Pîtres
	CC de Pont-Audemer / Val de Risle	Colletot
		Saint-Philbert-sur-Risle
	CC du Pays de Conches	**La Ferrière-sur-Risle***
		Le Mesnil-Hardray
		Portes
		Tilleul-Dame-Agnès*
	CC du Pays de Honfleur-Beuzeville	Saint-Maclou
	CC du Pays du Neubourg	La Pyle
		Le Troncq
		Saint-Meslin-du-Bosc
		Vitot
	CC du Vexin Normand	**Château-sur-Epte***
		Coudray
		Doudeauville-en-Vexin*
		Hacqueville*
		Heudicourt*
		Les Thilliers-en-Vexin*
		Martagny*
		Noyers*
		Richeville*
		Sainte-Marie-de-Vatimesnil*
		Sancourt*
	CC Interco Normandie Sud Eure	Armentières-sur-Avre
		Mandres
	CC Intercom Bernay Terres de Normandie	Aclou
		Boisney
		Carsix
		La Haye-de-Calleville
		Malleville-sur-le-Bec
		Mélicourt
		Notre-Dame-du-Hamel
		Plainville
		Saint-Denis-d'Augerons
	CC Lieuvin Pays d'Auge	Bournainville-Faverolles
		Duranville
		Fresne-Cauverville
		Le Bois-Hellain
		Les Places
		Piencourt
		Thiberville

	CC Lyons Andelle	Bosquentin
		Fleury-la-Forêt
		Gaillardbois-Cressenville
		Letteguives
		Ménesqueville
		Pont-Saint-Pierre
		Vandrimare*
	CC Roumois Seine	Boissey-le-Châtel
		Cauverville-en-Roumois
		Éturqueraye
		Saint-Philbert-sur-Boissey
		Voiscreville
50-Manche	CA Saint-Lô Agglo	**Le Mesnil-Amey***
		Le Mesnil-Eury*
		Le Mesnil-Herman
	CC de Villedieu Intercom	**Morigny***
61-Orne	CC de la Vallée de la Haute Sarthe	**Trémont***
	CC des Pays de L'Aigle	**Vitrai-sous-Laigle***
	CC des Vallées d'Auge et du Merlerault	**Fresnay-le-Samson***
		Résenlieu*
	CC du Pays de Mortagne-au-Perche	**Le Pin-la-Garenne***
		Saint-Ouen-de-Sécherouvre
	CC du Val d'Orne	Neuvy-au-Houlme
	CC Terres d'Argentan Interco	Coulonces
		Fel*
		Fontaine-les-Bassets
		Rônai*
		Saint-Brice-sous-Rânes
		Tournai-sur-Dive
		Trun
	CA Caux Seine Agglo	*Auzouville-Auberbosc*
		Bennetot
		Beuzeville-la-Grenier
		Cléville
		La Frénaye
		Ricarville
		Sainte-Marguerite-sur-Fauville
		Saint-Nicolas-de-la-Haie
		Trémauville
		Yébleron
	CA de la Région Dieppoise	Grèges
		Martigny
	CA Fécamp Caux Littoral Agglomération	Ancretteville-sur-Mer
		Contremoulins
		Écretteville-sur-Mer
		Limpiville
		Maniquerville
		Riville
		Sorquainville
		Thiétreville

		Toussaint
		Ypreville-Biville
	CC Campagne-de-Caux	Annouville-Vilmesnil
		Bénarville
		Gonfreville-Caillot
		Grainville-Ymauville
		Saint-Maclou-la-Brière
		Vattetot-sous-Beaumont
		Virville
	CC Communauté Bray-Eawy	Bosc-Bérenger
		Bradiancourt
		Graval*
		Mathonville
		Ménonval
	CC de la Côte d'Albâtre	Auberville-la-Manuel
		Bertreville
		Beuzeville-la-Guérard
		Brametot
		Canouville
		Cleuville
		Ourville-en-Caux
		Saint-Pierre-le-Viger
76-Seine-Maritime		Saint-Sylvain
		Sasseville
		Veauville-lès-Quelles
		Vinnemerville
	CC de Londinières	**Fréauville***
	CC des Quatre Rivières en Bray	**Fry***
		Haucourt*
		La Chapelle-Saint-Ouen*
	CC Falaises du Talou	**Les Ifs***
	CC Inter-Caux-Vexin	Auzouville-sur-Ry
		Bierville
		Blainville-Crevon
		Boissay
		Bosc-Édeline
		Buchy
		Cailly
		Ernemont-sur-Buchy*
		Esteville
		Grigneuseville
		Héronchelles*
		Saint-André-sur-Cailly
	CC interrégionale Aumale - Blangy-sur-Br	Ellecourt
		Boudeville
		Carville-Pot-de-Fer
		Gonzeville
		Reuville
		Saint-Martin-aux-Arbres
		Bertreville-Saint-Ouen

	CC Plateau de Caux	Bracquetuit
		Cressy
		Dénestanville*
		Greuville
		Hermanville
		La Chaussée*
		Montreuil-en-Caux
		Omonville*
		Sévis
		Thil-Manneville
		Vassonville
	CC Yvetot Normandie	Saint-Clair-sur-les-Monts
	CU Le Havre Seine Métropole	La Remuée
		Sainneville
		Saint-Martin-du-Bec
		Villainville

Communes avec absence de données amphibiens depuis 20 ans

Données 2025

Commune* = commune sans aucune mare de caractérisée
Commune = ancienne commune

Département	EPCI	Communes
14-Calvados	CA Lisieux Normandie	*Boissey*
		Grandchamp-le-Château
		Monteille*
		Percy-en-Auge
		Sainte-Marguerite-de-Viette
	CC Cingal-Suisse Normande	Esson
		Le Bô*
		Martainville
		Moulines*
		Saint-Germain-le-Vasson*
		Saint-Sylvain*
		Soignolles
	CC de Bayeux Intercom	**Manvieux***
		Sommervieu
	CC du Pays de Falaise	Bonnœil
		Courcy*
		Fontaine-le-Pin*
		Fourches
		Fresné-la-Mère*
		Leffard*
		Louvagny
		Morteaux-Coulibœuf*
		Norrey-en-Auge
		Olendon
		Soumont-Saint-Quentin
		Vendeuvre
	CC Isigny-Omaha Intercom	Bernesq
		Blay*
		Bricqueville*
		Cardonville*
		Deux-Jumeaux*
		Formigny
		La Folie
		Lison
		Mandeville-en-Bessin
		Rubercy
		Saint-Marcouf
		Saint-Martin-de-Blagny*
		Saonnet
		Surrain*
	CC Normandie-Cabourg-Pays d'Auge	**Douville-en-Auge***
	CC Pré-Bocage Intercom	*La Lande-sur-Drôme*

	CC Pré-Bocage Intercom	*La Vacquerie*
	CC Seulles Terre et Mer	**Colombiers-sur-Seulles***
		Crépon*
		Creully
		Cristot
		Martragny*
	CC Terre d'Auge	**Léaupartie***
		Repentigny*
	CC Val ès Dunes	***Billy****
		Cléville
		Émiéville
	CC Vallées de l'Orne et de l'Odon	Bougy
27-Eure	CA Agglo du Pays de Dreux	**Ézy-sur-Eure***
	CA Evreux Portes de Normandie	Courdemanche
	CA Seine Normandie Agglomération	**Croisy-sur-Eure***
		Gadencourt*
		Mercey*
		Rouvray
		Sainte-Geneviève-lès-Gasny*
		Saint-Vincent-des-Bois*
		Vaux-sur-Eure*
	CA Seine-Eure	**Herqueville***
	CC de Pont-Audemer / Val de Risle	Glos-sur-Risle
	CC du Pays du Neubourg	Graveron-Sémerville
		Villez-sur-le-Neubourg
	CC du Vexin Normand	**Bézu-la-Forêt***
		Hébécourt
		La Neuve-Grange*
		Longchamps
	CC Intercom Bernay Terres de Normandie	Mesnil-Rousset
		Saint-Jean-du-Thenney
		Valailles
	CC Lieuvin Pays d'Auge	Malouy
		Saint-Vincent-du-Boulay
	CC Lyons Andelle	Perruel
		Radepont
		Rosay-sur-Lieure
	CC Roumois Seine	Saint-Léger-du-Gennetey
		Touville
		Valletot
50-Manche	CA du Cotentin	**Colomby***
	CC de la Baie du Cotentin	*Saint-Pellerin*
	CA Flers Agglo	**Aubusson***
		Dompierre*
		La Bazoque
		Saires-la-Verrerie*
	CC de la Vallée de la Haute Sarthe	**Ferrières-la-Verrerie***
		Le Ménil-Guyon
		Saint-Agnan-sur-Sarthe*

61-Orne	CC des Collines du Perche Normand	**Pouvrai***
	CC des Hauts du Perche	***Normandel****
	CC des Pays de L'Aigle	**Auguaise***
		Bonnefoi
		Irai*
		Le Ménil-Bérard
		Saint-Hilaire-sur-Risle*
		Saint-Michel-Tubœuf*
	CC des Vallées d'Auge et du Merlerault	Guerquesalles
		Pontchardon
		Saint-Germain-d'Aunay
		Saint-Pierre-des-Loges
	CC du Pays de Mortagne-au-Perche	**Comblot***
		Loisail*
		Réveillon*
		Saint-Germain-de-Martigny
		Saint-Martin-des-Pézerits
	CC du Pays Fertois et du Bocage Carrougien	**La Motte-Fouquet***
		Méhoudin*
		Sainte-Marie-la-Robert
	CC du Val d'Orne	Lignou
	CC Maine Saosnois	**Origny-le-Roux***
		Suré*
	CC Terres d'Argentan Interco	*Fontenai-sur-Orne*
		Juvigny-sur-Orne
		Louvières-en-Auge
		Montreuil-la-Cambe
		Moulins-sur-Orne*
		Ommoy
		Sai
		Saint-Georges-d'Annebecq
		Survie
		Urou-et-Crennes
	CU d'Alençon	Larré
		Ménil-Erreux
		Pacé
	CA Caux Seine Agglo	Bernières
		Envronville
		Lintot
		Saint-Aubin-de-Crétot
	CA Fécamp Caux Littoral Agglomération	Colleville
		Gerville
		Thérouldeville
		Thiergeville
	CC Campagne-de-Caux	Angerville-Bailleul
		Bec-de-Mortagne
		Bretteville-du-Grand-Caux
		Mentheville
		Saint-Sauveur-d'Émalleville

76-Seine-Maritime	CC Communauté Bray-Eawy	Esclavelles
		Fresles
		Montérolier
		Quièvrecourt
	CC de la Côte d'Albâtre	Anglesqueville-la-Bras-Long
		Bosville
		Bourville
		Héberville
		Normanville
		Pleine-Sève*
		Saint-Pierre-le-Vieux
		Sommesnil*
	CC de Londinières	Bures-en-Bray
		Saint-Pierre-des-Jonquières
	CC des Quatre Rivières en Bray	**Le Héron***
		Pommereux*
		Rouvray-Catillon
	CC Inter-Caux-Vexin	Anceaumeville
		Bois-l'Évêque
		Cottévrard
		La Vieux-Rue
		Martainville-Épreville
		Pierreval
		Pissy-Pôville
		Sainte-Croix-sur-Buchy
		Saint-Germain-des-Essourts
		Saint-Germain-sous-Cailly*
	CC Plateau de Caux	Amfreville-les-Champs
		Lindebeuf*
		Routes
		Biville-la-Rivière*
		Crosville-sur-Scie*
		Fresnay-le-Long*
		Gruchet-Saint-Siméon
		Ouville-la-Rivière
		Rainfreville*
		Royville*
		Saâne-Saint-Just*
		Saint-Honoré*
		Tocqueville-en-Caux*
		Tôtes*
	CC Yvetot Normandie	Baons-le-Comte
		Sainte-Marie-des-Champs*
	CU Le Havre Seine Métropole	Bénouville
		Criquetot-l'Esneval
		Gommerville
		Hermeville
		Heuqueville
		Mannevillette
		Pierrefiques

		Saint-Aubin-Routot
		Saint-Vincent-Cramesnil
		Vergetot
		Le Petit-Quevilly*